

PLANTA SITUACÃO  
esc 1/1000

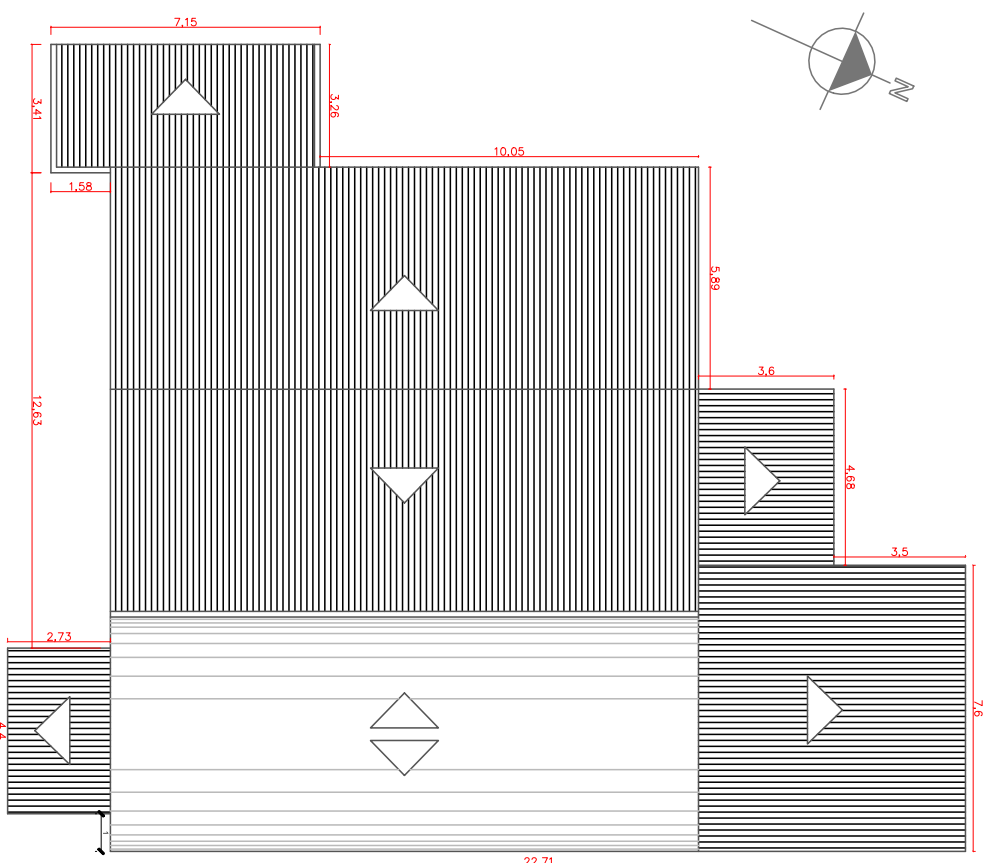

PLANTACOBERTURA EDIFICAÇÃO 01  
esc 1/200

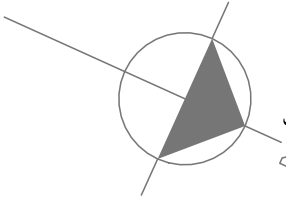
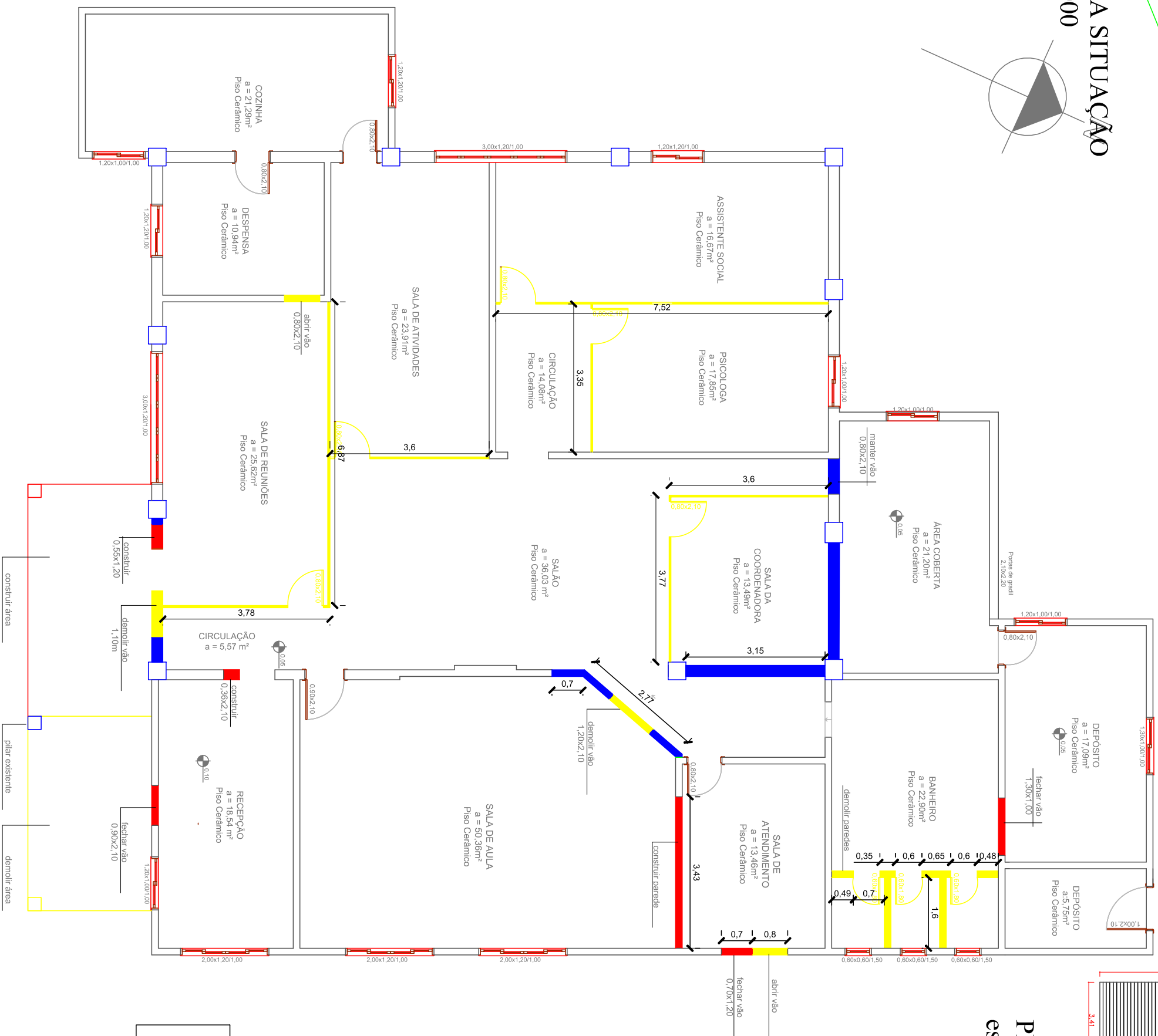

PLANTA EXISTENTE/REFORMA EDIF. 01  
esc 1/100

<div>PREFEITURA MUNICIPAL DE SÃO BORJA</div> <div>SEC. MUN. DE PLANEJAMENTO, ORÇAMENTOS E PROJETOS DEPARTAMENTO DE PROJETOS E EDIFICAÇÕES CENTRO ADMINISTRATIVO LIONÇO PEREIRA ALVAREZ - RUA VEREDOR EURICO BATISTA DA SILVA,Nº 64, - SÃO BORJA/RS</div>					
REFORMA E ADAPTAÇÃO CENTRO DE REFERÊNCIA DE ASSISTENCIA SOCIAL - CRAS PASSO					
RESP. TÉCNICO PROJ.ARC.		LEVANTAMENTO ARQUITETÔNICO		PREFEITO:	
Arq <sup>o</sup> EDILSON SAUCEDO CAU AI71266-7		GABRIELA DALLA PORTA		JOSÉ LUIZ RODRIGUES MACHADO	
OBRAS:	REFORMA E ADAPTAÇÃO CRAS-PASSO			ÁREA TOTAL	ÁREA A REFORMAR
ENDERECO:	RUA VEREDOR ALBERTO R. BENEVENUTO 680			MUNICÍPIO:	SÃO BORJA - RS
PROJETO:	ARQUITETÔNICO REFORMA E ADAPTAÇÃO			ASSUNTO:	
ESCALA:	INDICADAS			DATA:	PLANTA DE SITUAÇÃO, PLANTA BAIXA E PLANTA DE COBERTURA
				SETEMBRO/2025	Nº PRANCHA: <b>01 / 03</b>